## Carte 11 : Les paysages sensibles

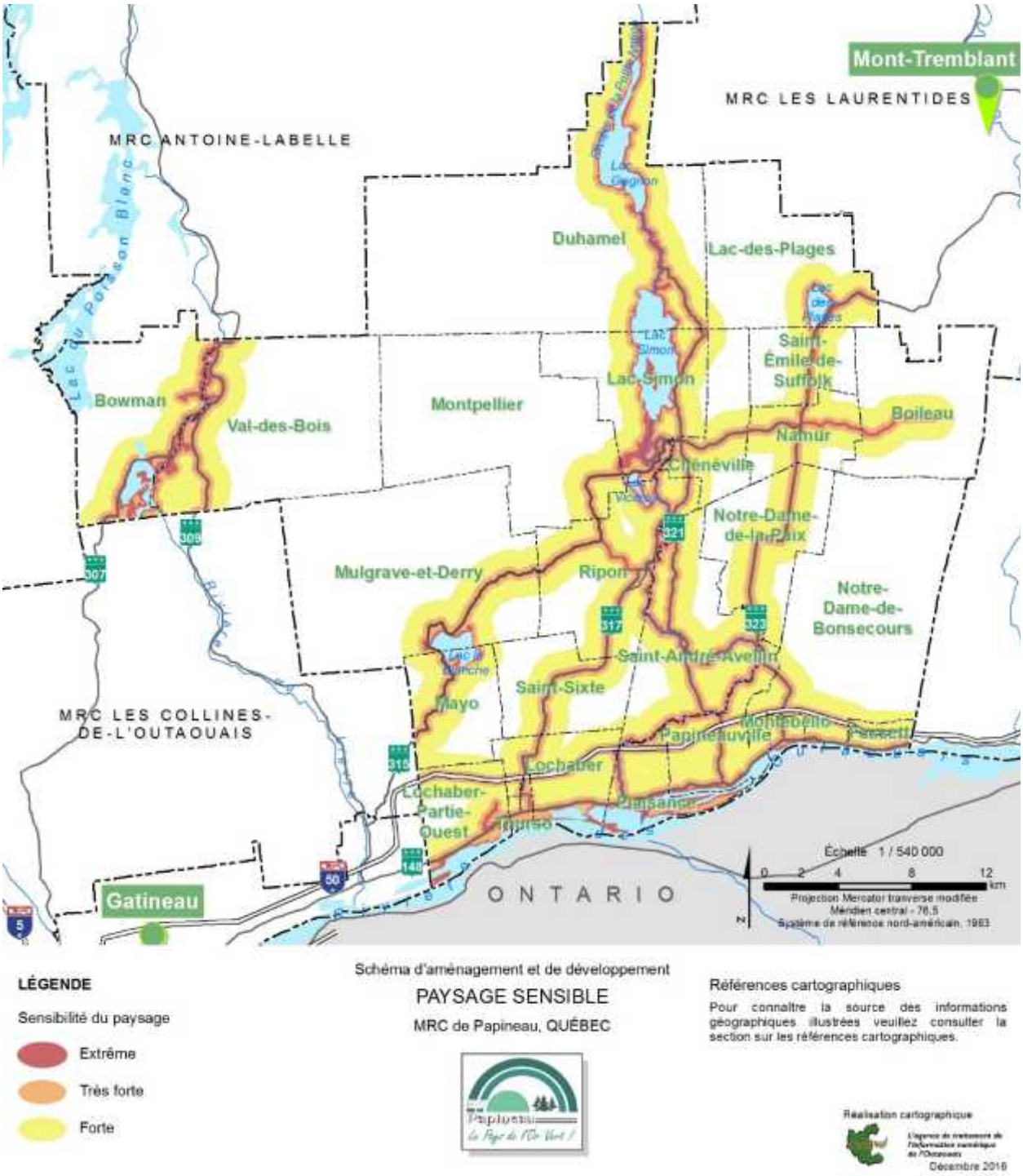


**LÉGENDE**

Sensibilité du paysage

- Extrême
- Très forte
- Forte

Schéma d'aménagement et de développement

PAYSAGE SENSIBLE

MRC de Papineau, QUÉBEC

Références cartographiques

Pour connaître la source des informations géographiques illustrées veuillez consulter la section sur les références cartographiques.

Réalisation cartographique

Décembre 2016